

Deska D1 nad 1.NP – horní kari sítě, M 1:50

Řez A-di. 49,12m, M 1:25

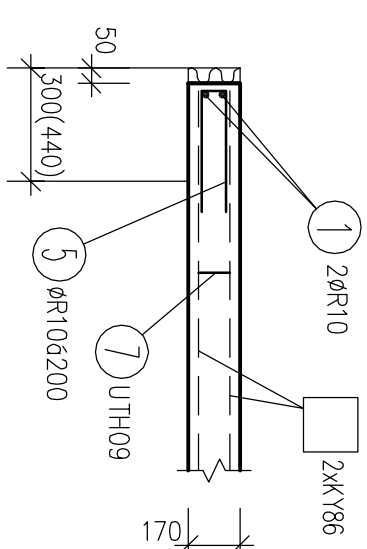

Řez B-dl. 12,90m, M 1:25

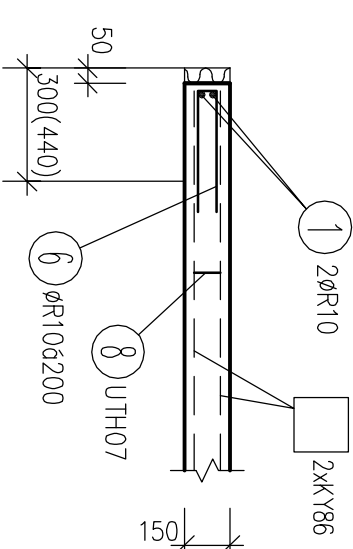

Řez C, M 1:25

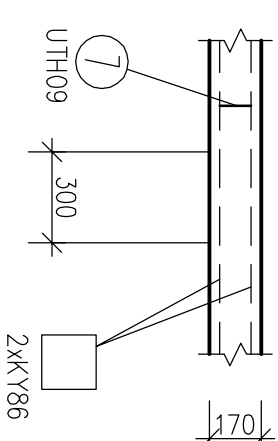

BETON C25/30
OCEL 10505(ØR), KARI SÍTĚ
KRYTÍ 25 mm

<h1>Project office s.r.o.</h1> <p>Projektová činnost ve výstavbě Křištinova 1326/18a, 624 00 Brno-Komín Ing. Michal Jungwirth, tel. 603 976 430, KSSM@seznam.cz</p>	
VYPRACOVAL: Ing. Michal Jungwirth	ÚČEL: DPS
INVESTOR: Nemocnice TGM Hodonín, příspěvková organizace Purkyňova 273/11, 695 01 Hodonín	DATUM: 11/2021
Kompresorová a vakuumová stanice Nemocnice TGM Hodonín, p.o., parcel. 2704, k.ú. Hodonín	MĚŘÍTKO: 1:50
železobetonové konstrukce	ZMĚŇA: KÓDOVANO: MM
Osob Deska DI nad 1.MF-horní kavi síle	Č.ZAK. 93-2021
	V. Č. ST05